



ExpressShipper-käyttäjän pikaopas

ExpressShipper Quick Guide



Aloita lähetyksen teko

1. Aloita lähetyksen tekeminen klikkaamalla **Tee lähetyk**s -linkkiä.

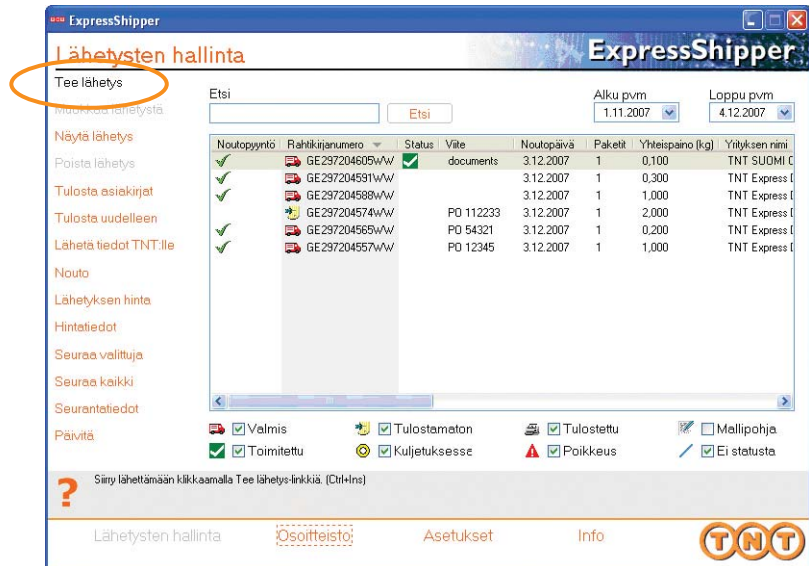

Täytä osoite- ja palvelutiedot

1. Valitse lähettäjä.
2. Lisää vastaanottaja tai hae tallennettu osoite osoitteistosta. Halutessasi vastaanottajan tietoihin lisäämääsi sähköpostiosoitteeseen välitetään tieto tulevasta lähetyksestä.
3. Valitse palvelu (Asiakirjalähetyk Docs / Tavaralähetyk Non Docs)
4. Valitse mahdolliset lisäpalvelut.
5. Valitse lähetyksen maksaja. (Jos vastaanottaja maksaa lähetyksen, lisää tämän asiakasnumero vastaanottajan tietoihin.)
6. Valitse noutopäivä.
7. Täytä mahdollinen viite.
8. Täytä mahdolliset erityisohjeet.
9. Siirry seuraavalle sivulle (tavaralähetyk Non Docs).

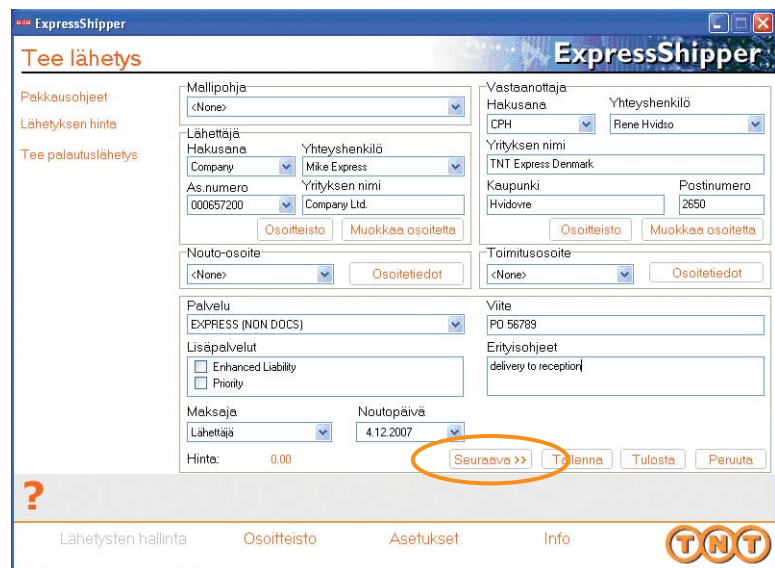

Asiakirjalähetyksessä kaikki lähetyksen tiedot täytetään ensimmäisellä sivulla.

Täytä lähetyksen tiedot

ExpressShipper
Tee lähetyks

Pakkausohjeet
Lähetysten hinta
Tee palautuslähetyks

Lähetysten valuutta
<None>

Tullattava Lisäturva Vaaralliset aineet

Lähetysten arvo 0,00 Lisäturvan arvo 0,00 Tariffinumero

Paketin tiedot

Paketin kuvaus	Määrä	Paino	Pituus	Leveys	Korkeus	Tilavuus
Brochures	1	10,000 Kgs.	20 Cm.	30 Cm.	25 Cm.	0,015

Kokonaismäärä 1 10,000 Kgs. 0,015 m3

Lisää nvi Poista nvi Keuupalasku

Hinta: 0,00 << Takaisin Tallenna Tulosta Peruuta

Lähetysten hallinta Osoitteisto Asetukset Info **TNT**

Hintatietojen ilmoitukset ja varoitukset

Lisätietoa hintatiedoista

Lähetysten hinta 88,83 EUR kohteeseen EXPRESS ilman lisäpalvelua

Sulje

1. Täytä EU:n ulkopuolisiin lähetyksiin lähetyksen valuutta ja arvo.
2. Täytä lähetyksen tiedot:
 - paketin (tavaran) kuvaus
 - pakettien lukumäärä
 - paketin/pakettien paino (Yksikkö/ Yhteensä-painikkeella valitaan onko ilmoitettu paino pakettien yksikkö- vai yhteispaino)
 - paketin mitat tai tilavuus
3. Tulosta kuljetusasiakirjat.

Saat lisättyä rivejä **Lisää rivi** -painikkeella.

Voit tarkistaa lähetyksen hinnan antamillasi tiedoilla **Lähetysten hinta** -linkin kautta.

Näytetty hinta on yrityksenne sopimushinta ja se sisältää polttoainelisin.

Tee kauppalasku (vain EU:n ulkopuolelle)

ExpressShipper
Tee lähetyks

Pakkausohjeet
Lähetysten hinta
Tee palautuslähetyks

Kauppalaskun numero 123456 Ammattinimike sales executive

Ostonumero PD 56789 Toimituslauseke DDU

Otsikko Invoice Viennin syy sale

Allekirjoittaja Mike Express

Artikkelin tiedot

Määrä	Paino	Arvo	Tariffinumero	Kuvaus	Artikkelin alkuperä
→ 10	5,000 Kgs.	150,00	11223344	Article example	Finland
→ 15	5,000 Kgs.	100,00	22331133	Article example	Finland

määrä 25 10,000 Kgs. 250,00

Lisää artikkeli Poista artikkeli Vientilauseke

Hinta: 0,00 << Takaisin Tallenna Tulosta Peruuta

Lähetysten hallinta Osoitteisto Asetukset Info **TNT**

1. Täytä laskun otsikko (Proforma Invoice / Invoice).
2. Täytä viennin syy ja toimituslauseke (DDU tai EWX)
3. Täytä artikkelitiedot:
 - artikkelien lukumäärä
 - artikkelien paino ja arvo (Yksikkö/ Yhteensä-painikkeella valitaan onko ilmoitettu paino artikkelien yksikkö- vai yhteispaino/-arvo).
 - tariffinumero (tullinimike) ja artikkelin kuvaus
4. Täytä vientilauseke.
5. Tulosta.

Saat lisättyä rivejä **Lisää artikkeli** -painikkeella.

Kauppalaskua ei ole välttämätöntä tehdä ExpressShipperillä. Voit myös käyttää yrityksesi omalla järjestelmällä tuotettua laskua.

Tulosteet

Lähetyksellesi tulostuvat seuraavat lähetyksiäsi kirjat:

Osoitelappu (Address Label)

- tulostuu kaikkiin lähetyksiin
- kiinnitetään paketteihin

Rahtikirja (connote)

- tulostuu kahtena kappaleena (Receiver Copy ja Customs Copy) EU:n ulkopuolisiin tavaralähetyksiin (Non Docs)
- annetaan kuljettajalle

Kauppalasku (Commercial Invoice)

- tulostuu EU:n ulkopuolisiin tavaralähetyksiin (Non Docs)
- annetaan kuljettajalle

Osoitelappu

Sender: TNT Account: 000657200 Company Ltd. Tullimiehentie 2 Vantaa 01530 Finland		  *GE432274829WW*	
Contact: Mike Express Tel: +358 20 420 420		Sender Ref: PO 56789	
Delivery Address TNT Express Denmark Jernholmen 28-32 Hvidovre 2650 Denmark		Description of Goods Shipping Date: 22 May 2007 Brochures Dimensions: 20cm x 30cm x 25cm	
Contact: Rene Hvidso Tel: +4570101110			
Special Delivery Instructions delivery to reception			NON DANGEROUS GOODS
Service & Options (15N) EXPRESS (NON DOCS)		No. Of Pieces 1 of 1 Consignment Weight 10.000Kgs	<small>TNT EXPRESS'S LIABILITY FOR LOSS, DAMAGE AND DELAY IS LIMITED BY THE CMR CONVENTION OR THE MARRSA CONVENTION WHEREAS IS APPLICABLE. THE SENDER AGREES THAT THE GENERAL CONDITIONS, ACCESSIBLE VIA THE HELP TEXT ARE ACCEPTABLE AND GOVERN THIS CONTRACT. IF NO SERVICE OR BILLING IS SELECTED THE FASTEST AVAILABLE SERVICE WILL BE CHANGED TO THE SENDER.</small>

Kauppalasku

Sender Address Company Ltd Tullimiehentie 2 Vantaa 01530 Finland		Invoice Invoice Number: 123456 Shipping Date: 22 May 2007 Consignment Number: GE432274829WW Purchase Order Number: PO 98765 Invoice Currency: Euro Reason for Exportation: (Sales/Return) sales Sender VAT number: Receiver VAT number:					
Sender Contact Name: Mike Express Telephone: +358 20 420 420 Email:		Delivery (if different from receiver)					
Receiver Address TNT Express Worldwide (Japan) Tamachi Kyota Building 3-4 Shibausa 4-Chome Minato-ku Tokyo 108 0023 Japan		Delivery Contact (if different from receiver) Name: Telephone: Email:					
Receiver Contact Name: Mike Leo Telephone: 81 3 5445 1301 Email:							
Quantity	Units	Unit Weight (kg)	Total Weight (kg)	HS Tariff Code	Country of Origin	Unit Value	Total Value
10	0.300		3.000	11223044	Finland	9.00	90.00
15	0.467		7.000	2231144	Finland	6.67	100.00
Total Weight		12.000 kgs					
		Discount					
		Invoice Sub-Total				150.00	
		Freight Charges					
		Insurance				0.00	
		Other Charges					
INCO Terms		DDU Tokyo		Invoice Total			
I DECLARE THAT TO THE BEST OF MY KNOWLEDGE THE INFORMATION ON THIS INVOICE IS TRUE AND CORRECT							
Shipper Name and Job Title		Shipper Signature		Date			
Mike Express		[Signature]		22.5.2007			

Rahtikirja (Receiver Copy)

1 From (Collection Address) Sender's Account No.: 000657200 Name: Company Ltd. Address: Tullimiehentie 2 City: Vantaa Post/Zip Code: 01530 Country: Finland Contact Name: Mike Express Tel No: +358 20 420 420		  <small>Please quote this number if you have an enquiry 08432274829WW</small>	
2 To (Destination) Name: TNT Express Worldwide (Japan) Address: Tamachi Kyota Bldg 3-4 Shibausa 4-Chome Minato-ku City: Tokyo Post/Zip Code: 108 0023 Country: Japan Contact Name: Mike Leo Tel No: 81 3 5445 1301		3 Delivery Address Name: Address: City: Post/Zip Code: Country: Contact Name: Tel No:	
3 Goods Name/Description: Brochures		4. Double Shipment Details Receiver's Account No.:	
4 Services Invoice: 123456 (NON DOCS) Order: MW 123456789 0000 Colors: EXPRESS 3X3E		5. Customer Reference PO: 56789	
Sender's Signature Date: 22 May 2007		6. Receiver Reference (Receiver's Account number) PO: 56789 Received by TNT (to check): Date: Time:	
		Receiver Copy	

Rahtikirja (Customs Copy)

1 From (Collection Address) Sender's Account No.: 000657200 Name: Company Ltd. Address: Tullimiehentie 2 City: Vantaa Post/Zip Code: 01530 Country: Finland Contact Name: Mike Express Tel No: +358 20 420 420		  <small>Please quote this number if you have an enquiry 08432274829WW</small>	
2 To (Destination) Name: TNT Express Worldwide (Japan) Address: Tamachi Kyota Bldg 3-4 Shibausa 4-Chome Minato-ku City: Tokyo Post/Zip Code: 108 0023 Country: Japan Contact Name: Mike Leo Tel No: 81 3 5445 1301		3 Delivery Address Name: Address: City: Post/Zip Code: Country: Contact Name: Tel No:	
3 Goods Name/Description: Brochures		4. Double Shipment Details Receiver's Account No.:	
4 Services Invoice: 123456 (NON DOCS) Order: MW 123456789 0000 Colors: EXPRESS 3X3E		5. Customer Reference PO: 56789	
Sender's Signature Date: 22 May 2007		6. Receiver Reference (Receiver's Account number) PO: 56789 Received by TNT (to check): Date: Time:	
		Customs Copy	

Lähetä tiedot TNT:lle ja tilaa nouto

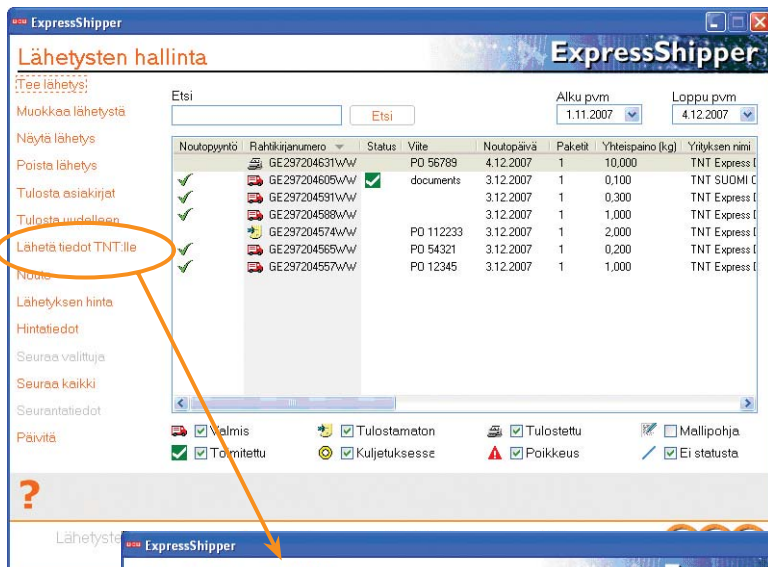

1. Klikkaa **Lähetä tiedot TNT:lle** -linkkiä.
2. Määritä aikaväli, jolloin lähetyksesi on noudettavissa.
3. Voit halutessasi määrittää noutoon liittyviä lisäohjeita, esim. noutopaikka: varasto. Ohje välittyy kuljettajalle, suosittelemme sen käyttöä.
4. Lähetä tiedot valitsemalla **Hyväksy**.
5. Klikkaa avautuvista Info-ikkunoista **OK**. Manifestit tulostuvat.

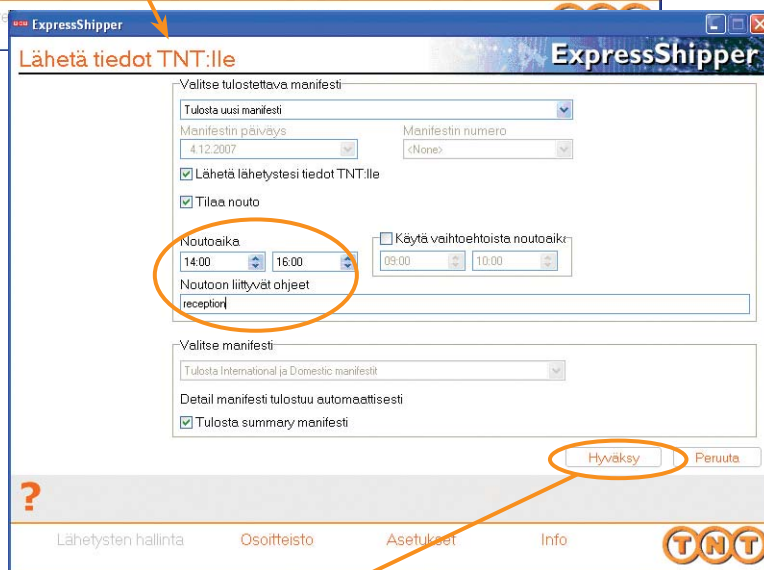

Noutoajan tulee olla vähintään tunnin mittainen, esimerkiksi klo 15-16.

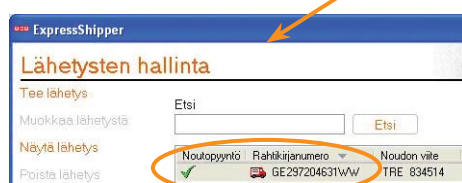
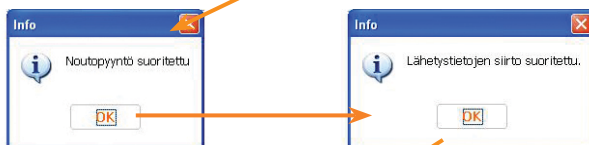

Kun noutopyyntö ja lähetystietojen siirto on suoritettu, näkyy Lähetysten hallinnassa merkinä tästä vihreä väkänä Noutopyyntö-sarakkeessa ja lähetyksen statuksena punainen pakettiauto.

Manifestit

Kun lähetystiedot lähetetään TNT:lle, manifestit tulostuvat lähetyksellesi.

Detail Manifest

- annetaan kuljettajalle

Summary Manifest (2 kpl)

- koonti päivän lähetyksistä
- annetaan kuljettajalle kuitattuna

Detail Manifest

Shipment Date: 22 May 2007
 Shipper Ref: 000657200
 Registration Number: F455285
 Printed on: 22 touko 2007 11:38

COLLECTION MANIFEST (DETAIL) - OTHERS (SENDER PAYS) - 2 Page 1 of 1

Sender Account: 000657200
 Sender Name: Company Ltd.
 & Address: Tullinsäestie 2
 Vantaa, 01530, Finland

Shipper Ref: 000657200
 Pick up Ref: ExpressShipper 104200
 Receiver Name: TNT Express Denmark, Postboks 20-32
 Copenhagen 2100, Denmark
 Receiver Contact: Børge Wolden

Weight: 10.000kg
 Dimensions (L x W x H): 20cm x 30cm x 20cm
 Invoice Value: 210.00
 Total Consignment Volume: 0.025 m³

Special Instructions: Delivery by reception
 NOX DANGEROUS GOODS

Sender Contact: TNT Express
 Receiver VAT No.:
 Receiver Acc Number:
 Service: (188) EXPRESS (NOX DOCS)
 Opt:

Barcode: 004322748299W

Summary Manifest

COLLECTION MANIFEST (SUMMARY) - 2

Sender Account: 000657200
 Sender Name: Company Ltd.
 & Address: Tullinsäestie 2
 Vantaa, 01530, Finland

Page: 1 of 1
 Date: 22 May 2007

Con Nr	No. of Pieces	Weight (Kgs)	Shipper Ref.	Receiver	City	Destination	Service
004322748299W	1	10.000	PO 56789	TNT Express De	Hvidovre	Denmark	EXPRESS (NOX)
Account 000657200 Totals:							
1	1	10.000					
Sender Company Ltd. Totals:							
1	1	10.000					
Grand Totals:							
1	1	10.000					

Sender's Signature _____ Date ___/___/___

Received by TNT _____ Date ___/___/___ Time ___:___ hrs

Print Date: 22 touko 2007 Print Time: 11:38

TNT'S LIABILITY FOR LOSS, DAMAGE AND DELAY IS LIMITED BY THE CMR CONVENTION OR THE WARSAW CONVENTION, WHICHEVER IS APPLICABLE. THE SENDER AGREES THAT THE GENERAL CONDITIONS ACCESSIBLE VIA THE TNT HELP, ARE ACCEPTABLE AND GOVERN THIS CONTRACT. IF NO SERVICE OR BILLING OPTION IS SELECTED THEN THE FASTEST AVAILABLE SERVICE WILL BE CHARGED TO THE SENDER.

Tulosta lähetyksiä uudelleen

Voit tarvittaessa tulostaa haluamasi lähetyksiä uudelleen.

1. Valitse lähetykset ja klikkaa **Tulosta uudelleen** -linkkiä.
2. Valitse tuloste ja paina **Tulosta**.

Manifestin saat tulostettua uudelleen **Lähetä tiedot TNT:lle** -linkin kautta.

1. Valitse Tulosta manifesti uudelleen päivän mukaan.
2. Klikkaa **Hyväksy**-painiketta.

The first screenshot shows the 'Lähetysten hallinta' (Shipment Management) page. A table lists shipments with columns for 'Noutopyynti', 'Rahittajanumero', 'Status', 'Toimituspäivä', 'Väite', 'Noutopäivä', 'Yrityksen nimi', and 'Paketti'. The first row is highlighted. Below the table, there are several buttons: 'Tulosta uudelleen' (highlighted with a red circle), 'Lähetä tiedot TNT:lle' (highlighted with a red circle), 'Nouto', 'Lähetys hinta', 'Hintatiedot', 'Seuraa valittuja', 'Seuraa kaikkia', and 'Seurantatiedot'. There are also checkboxes for 'Valmis', 'Toimitettu', 'Tulostamaton', 'Kuljetuksessa', 'Tulostettu', 'Poikkeus', 'Mallipohja', and 'Ei statusta'.

The second screenshot shows the 'Lähetysten uudelleentulostus' (Re-printing of shipment) page. It displays the shipment details: 'Rahittajanumero: GE432274829WW', 'Väite: PO 56789', 'Rahittaja', 'Osoite-alue', 'KauppalaSKU', and 'Pala'. At the bottom, there are 'Tulosta' and 'Peruuta' buttons.

The third screenshot shows the 'Lähetä tiedot TNT:lle' (Send data to TNT) page. It has a dropdown menu for 'Valitse tulostettava manifesti' with 'Tulosta manifesti uudelleen päivän mukaan' selected (highlighted with a red circle). Below this are fields for 'Manifestin päiväys' (22.5.2007) and 'Manifestin numero' (<None>). There are checkboxes for 'Lähetä lähetyksesi tiedot TNT:lle', 'Tilaa nouto', and 'Käytä vaihtoehtoista noutoaikaa'. There are also input fields for 'Noutoaika' (09:00 to 17:30) and 'Noutoon liittyvät ohjeet'. At the bottom, there is a 'Valitse manifesti' dropdown with 'Tulosta International ja Domestic manifesti' selected, and a checkbox for 'Detail manifesti tulostuu automaattisesti' which is checked. There are 'Hyväksy' and 'Peruuta' buttons at the bottom right.

Lähetysten seuranta

1. Valitse lähetys, jota haluat seurata ja klikkaa **Seuraa valittuja** -linkkiä.
2. Seurannan tiedot (status, toimituspäivä ja -aika sekä allekirjoittaja) päivittyvät haun jälkeen myös Lähetysten hallintaan.

The image shows two screenshots of the ExpressShipper software interface. The top screenshot is titled 'Lähetysten hallinta' and displays a table of shipments. The bottom screenshot is titled 'Seuranta' and shows detailed tracking information for a selected shipment. Orange circles and arrows indicate the flow of information from the 'Lähetysten hallinta' window to the 'Seuranta' window.

Noutopyyntö	Rahikijännumero	Status	Vite	Noutopäivä	Paketit	Yhteispaino (kg)	Yrityksen nimi
✓	GE297204628v/w	PO 98765		4.12.2007	1	12,000	TNT Express
✓	GE297204605v/w	documents		3.12.2007	1	0,100	TNT SUOMI
✓	GE297204591v/w			3.12.2007	1	0,300	TNT Express
✓	GE297204588v/w			3.12.2007	1	1,000	TNT Express
✓	GE297204574v/w	PO 112233		3.12.2007	1	2,000	TNT Express
✓	GE297204565v/w	PO 54321		3.12.2007	1	0,200	TNT Express
✓	GE297204557v/w	PO 12345		3.12.2007	1	1,000	TNT Express

Rahikijännumero	Kuljetus	Seurannan statussen kuvaus	Toimituspäivä	Toimitusaika	Allekirjoittaja
GE297204605v/w	PIRKKALA	Delivered	4.12.2007	9:05:00	LIISA SALOMAA

Lähetysten hallinnan toiminnot

Lähetysten järjestäminen ja lajittelu

- Voit rajata Lähetysten hallinnassa näkyvät lähetykset päivyksen mukaan valitsemalla rajaukseen alkupäivämäärän ja loppupäivämäärän.
- Voit järjestää lähetykset valitun sarakkeen otsikkoa klikkaamalla joko laskevasti tai nousevasti esimerkiksi noutopäivän mukaan.
- Voit rajata Lähetysten hallinnassa näkyvät lähetysten statussen mukaan esimerkiksi siten, että vain "Tulostettu"-statussa olevat lähetykset näkyvät.
- Voit järjestää sarakkeet haluttuun järjestykseen ottamalla kiinni sarakkeen otsikosta ja vetämällä sen haluttuun paikkaan.

The image shows a screenshot of the ExpressShipper software interface. The 'Lähetysten hallinta' window is displayed with a date range filter and a status filter. The date range filter is set to 'Tänään: 3.12.2007'. The status filter is set to 'Valmis' and 'Toimitettu'. Orange circles and arrows highlight these filters and the resulting data in the table below.

Noutopyyntö	Rahikijännumero	Status	Vite	Noutopäivä	Paketit	Yhteispaino (kg)	Yrityksen nimi
✓	GE297204605v/w	documents		3.12.2007	1	0,100	TNT SUOMI
✓	GE297204591v/w			3.12.2007	1	0,300	Express I
✓	GE297204588v/w			3.12.2007	1	1,000	Express I
✓	GE297204574v/w	PO 112233		3.12.2007	1	2,000	Express I
✓	GE297204565v/w	PO 54321		3.12.2007	1	0,200	Express I
✓	GE297204557v/w	PO 12345		3.12.2007	1	1,000	Express I

Tee mallipohja

Helpotat ja nopeutat lähetyksen tekoa käyttämällä mallipohjia, joihin voit tallentaa lähetyksiin liittyviä perustietoja.

1. Saat mallipohjat näkyviin, kun valitset Lähetyksen hallinnassa **Mallipohja**-ruudun.
2. Tuplaklikkaa muokattava mallipohja, esimerkiksi Template 1, auki.
3. Täytä mallipohjaan haluamasi oletustiedot, esimerkiksi lähettäjä, palvelu, pakettin kuvaus.
4. Tallenna mallipohja haluamallasi nimellä.

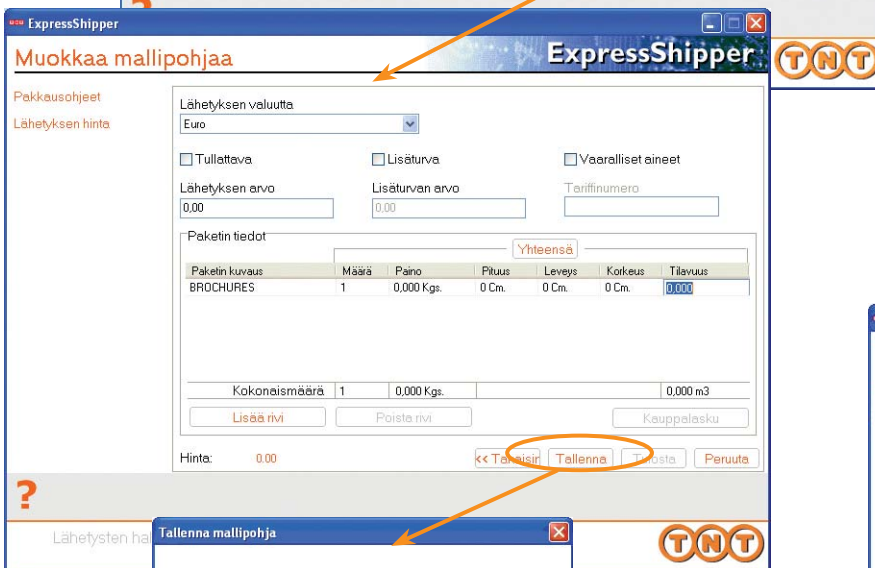
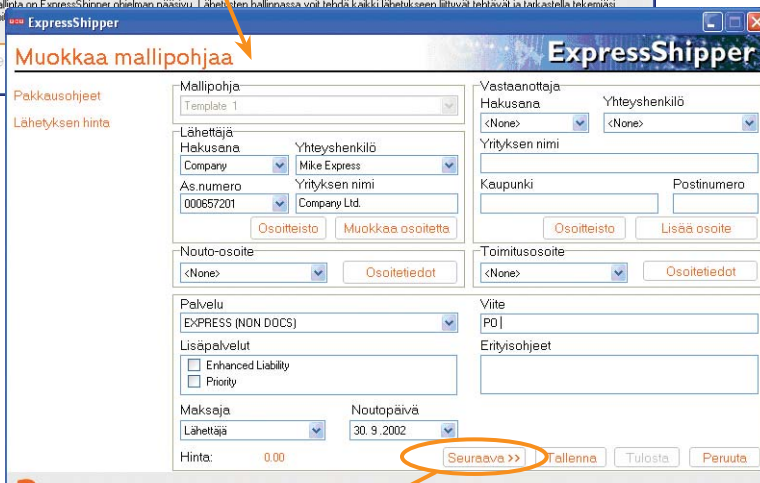
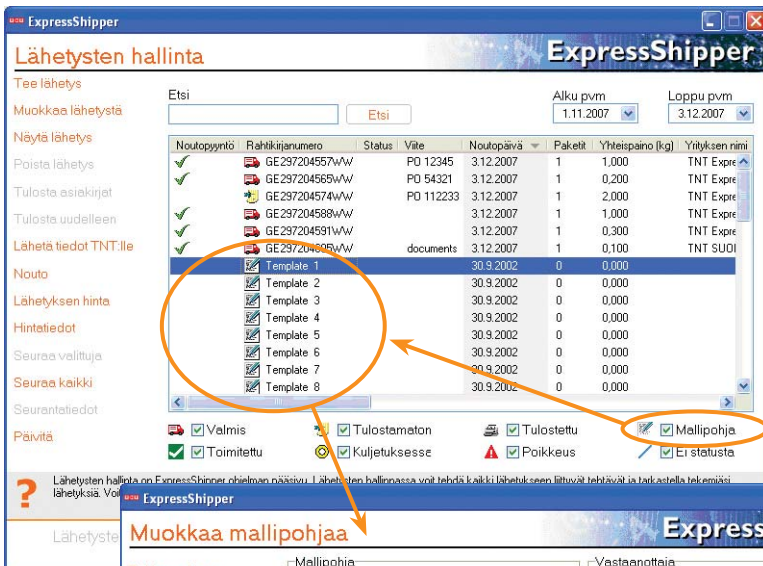

Mallipohjan käyttö

Valitse lähetystä tehdessäsi **Mallipohja**-valikosta käytettävä mallipohja.

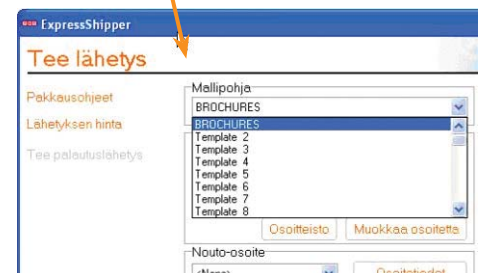

Hyvä tietää

Tällä ohjelmalla voit:

- Tulostaa kaikki tarvitsemasi lähetyksiä TNT:n kuljetuksia varten
- Tarkistaa lähetyksen hinnan omilla sopimushinnoillasi
- Lähettää noutopyynnön
- Seurata lähetystäsi
- Lähettää halutessasi sähköposti-ilmoituksen vastaanottajalle
- Tallentaa usein käyttämiäsi osoitteita tietokantaan
- Siirtää lähetystiedot TNT:lle.

Asetukset

ExpressShipperin asetukset voit määrittää kohdasta Asetukset. Voit muun muassa valita tulostimen, johon haluat kuljetusasiakirjojen tulostuvan ja tallentaa valmiiksi pakettien tietoja.

Osoitteisto

Tallennat osoitteet vaivattomasti ExpressShipperin osoitteistoon. Voit myös tuoda osoitteita toisesta sovelluksesta.

Noutopyynnön tai lähetyksen peruminen

Soita asiakaspalveluumme
0300 188 800
(0,14 euroa/min + pvm/mpm).4

Käyttötuki

Asiakaspalvelumme auttaa arkisin ohjelman käyttöön liittyvissä asioissa numerossa 0300 188 800 (0,14 euroa/min + pvm/mpm). Voit lähettää myös sähköpostia osoitteeseen tekninen.tuki@tnt.fi.

Palvelemme verkossa www.tnt.fi
ja numerossa **0300 188 800**
(0,14 euroa/min + pvm/mpm)
kellon ympäri.

