



Express ICS

HP 簡易送り状作成マニュアル

HP 簡易送り状作成マニュアル

Version <3.0>

Revision History

Date	Version	Description	Author
15 th October 2008	1.0	New Document	Kanako
13 th January 2009	2.0	Updated	Hamaguchi
02 th December 2010	2.1	Addition Comments	
06 th September 2011	3.0	Version Updated	
Detail		Date	Version

目的

本書は、簡易送り状作成の基本操作マニュアルです。

簡易送り状作成は、TNT のアカウントをお持ちでないお客様が HP から簡単に送り状を作成できるツールです。アカウントをお持ちのお客様は、送り状の作成が簡単に出来るウェブソリューション「jSolutions」と「myTNT」をご利用いただけます。

簡易送り状をご利用の際の注意点

以下項目に該当するお客様は、簡易送り状をご利用いただくことが出来ません。

カスタマーサービス(0120-599-868)までお問い合わせ下さい。

- ・ 荷送人、荷受人以外に集荷先や配達先が存在する場合
- ・ 1週間先以降のコンサイメント作り置きをご希望の場合
- ・ 重量が70KG／容積が 1.728 m³(奥行 120cm×幅 120cm×高さ 120cm)を超えるお荷物を発送される場合
- ・ 16時以降に作成されますと、集荷日が翌日の日付となりますので、本日集荷を希望のお客様はご留意下さい

アカウントをお持ちのお客様は、以下ソリューションをご利用頂けます。

重量・容積の入力不要な「jSolutions」：下記 URL をクリックすると登録画面が表示されます。

<https://www.tnteww.jp/jsolutions.aspx/registration/registration.aspx>

見積り料金が検索できる「myTNT」：下記 URL をクリックすると登録画面が表示されます。

<https://my.tnt.com/myTNT/registration/Register.do?respCountry=jp&respLang=ja>

TNTホームページ

http://www.tnt.com/express/ja_jp/site/home.html

【簡易送り状作成を利用するには？】

② 画面右下の3番目「簡易送り状作成へアクセス」をクリックしてください。

The screenshot shows the TNT website homepage. The layout includes a header with the TNT logo and navigation links. The main content area is divided into several sections:

- トランクルーム料金検索**: A search box for truck rental rates.
- トラッキング**: A section for tracking shipments.
- お問い合わせ**: A contact information section.
- 簡易送り状作成へアクセス**: A link highlighted with a red circle, indicating the path to the simplified shipping label creation tool.

 The bottom right corner of the page contains a list of links, with the third item being the highlighted link.

①-1 もしくは、画面左上の「 SHIPPING ツール」をクリックして「簡易送り状作成」をクリックしてください。



【送り状作成の手順】

- ① 送り状作成をクリックします。
- ② 荷送人・荷受人の情報を入力し、**次へ** ボタンをクリックします。

(※太字は必須です ※必ず半角英数字で入力してください)

簡易送り状作成

住所情報を入力し、次へ進むと集荷依頼と送り状の印刷ができます。(※半角英数字で入力) アカウント番号をお持ちの方は、トップページのジェイノリユーションへアクセスください。お問合せは、0120-269-852まで。

センター	荷受人
会社名 TNT EXPRESS JAPAN	
アカウント ナンバー 497595	
アドレス 2-5-7 ARIAKE	
6F	
都市名 KOTO-KY	
州・県名 TOKYO	
郵便番号 1350063	
国名 Japan	
担当者名 MS.TNT	
電話番号 035520 1911	
Eメールアドレス	
VAT	

次へ

ポストコードと都市名の不一致があります。

1. このまま作成を続けることが出来ますので、次へをクリックしてください。(※弊社にて編集いたします) 2. 編集する場合は、戻るをクリックして編集してください。

戻る

次へ

※ 都市名・県名・ポストコードが正しく合致していないと上記エラーメッセージが表示されます。

住所の編集をせずに、作成を進める場合は、「次へ」ボタンをクリックして下さい。

編集をする場合は、「戻る」ボタンで住所入力画面に戻り編集する事が可能です。

住所詳細についてのご質問は、ヘルプデスク(0120-269-852)までお問い合わせ下さい。

③ 集荷情報、パッケージ詳細(発送物詳細)に必要な事項を入力し、「次へ」ボタンをクリックします。

～書類の場合(必須項目)～

集荷情報

(A) 希望集荷日・時間帯を選択します。第二希望時間帯の口にチェックを入れると、第二希望時間の指定が可能です。

(B) 発送物詳細には、集荷に関しての追加情報なども入力して頂けます。必ず半角英数で入力してください。
例) over 30kg , need Carriage

パッケージ詳細

(C) 発送物の種類を選択します。

左側が「書類」・右側が「小荷物」を意味します。

(D) リファレンス番号は、請求指示やシップメント情報など記載していただけます。

(E) 発送物内容は、sample や parts では輸出申告が出来ません。代表品目一品目を入力して下さい。合計個数、合計重量も正確なものを入力して下さい。

～貨物の場合～

※ 書類手順と同じように入力していきます。

(A) 保険が必要な場合は、貨物保険にチェックを入れます。付保価格には、申告価格と同金額を入力してください。

(B) 内容明細、個数、重量、寸法は必須です。内容詳細には代表品目1品目のみ入力して下さい。

支払い条件 2011/9/8 Updated

支払い条件を選択します。着払いのアカウント番号を

[書類]

アドレス詳細

荷送人	荷受人
TNT EXPRESS JAPAN 2-5-7 ARIAKE 6F KOTO-KY TOKYO 1350063 Japan	TNT EXPRESS UESTERREICH Kolelble gasse21 WIEN 1030 Austria

集荷情報

集荷日時 木曜日 16 10月 2008

A 集荷時間 from 09:30 to 12:00 第二希望
時間帯 14:30 to 15:00

発送物詳細(重さ、容積などを記入(半角英数)で) **B**

パッケージ詳細(発送物詳細)

書類(左)か小荷物(右)どちらかを選択 **C**

D リファレンス番号 [tnt12345]
発送物内容 [book]

E 合計個数 [1]
合計重量 [0.00]
単位 センチ インチ

[貨物]

集荷情報

集荷日時 木曜日 16 10月 2008

集荷時間 from 09:30 to 12:00 第二希望
時間帯

発送物詳細(重さ、容積などを記入(半角英数)で)

パッケージ詳細(発送物詳細)

書類(左)か小荷物(右)どちらかを選択 **C**

危険品
貨物保険 付保価格 []
A 申告価格 [] 通貨を選択して下さい

リファレンス番号 [tnt12345]
単位 センチ インチ

B

内容詳細	個数	重量 (kg)	奥行 (cm)	幅 (cm)	高さ (cm)	
book	1	1	10	10	10	削除
CD-R	1	1	10	10	10	削除
						削除
合計	2	2	kg		0.002	m³

支払い条件を選択してください

支払い条件 元払い 着払い

レシーバーアカウント番号 []

④ サービスを選択し、**次へ** ボタンをクリックします。

荷送人	荷受人
TNT EXPRESS JAPAN 2-5-7 ARIAKE 6F KOTO-KY TOKYO 1350063 Japan	TNT EXPRESS UESTERREICH Kolelble gasse21 WIEN 1030 Austria
パッケージ内容	
合計個数 2 合計重量 2 kg	
サービス	
	料金
9:00 Express	お問い合わせください。0120-599-868 <input type="radio"/>
10:00 Express	お問い合わせください。0120-599-868 <input type="radio"/>
12:00 Express	お問い合わせください。0120-599-868 <input type="radio"/>
Express	12,042.00 JPY <input checked="" type="radio"/>
Express Priority	14,042.00 JPY <input type="radio"/>
Economy Express	12,042.00 JPY <input type="radio"/>
Economy Express Priority	14,042.00 JPY <input type="radio"/>
発送詳細保存	
次回発送時に使用できます。発送詳細を保存する場合チェックを入れてください。 <input type="checkbox"/>	

～使用するサービスの選択～

(A) サービス毎の料金が表示されます。使用するサービスを選択します。

(B) 発送詳細を保存しておけば、次回全く同じ詳細が表示されるため、入力することなしに、または編集をして簡単に送り状が作成できます。

B

⑤ 確認メッセージが表示されますので、「OK」をクリックします。



「OK」をクリックすると集荷オーダーが TNT に送信されます。集荷のキャンセルやお問合せは、カスタマーサービス(0120-599-868)までご連絡ください。

⑥ 初めてお使いになるお客様に荷物取り扱い方法を説明したウィンドウが表示されます。印刷して下さい。

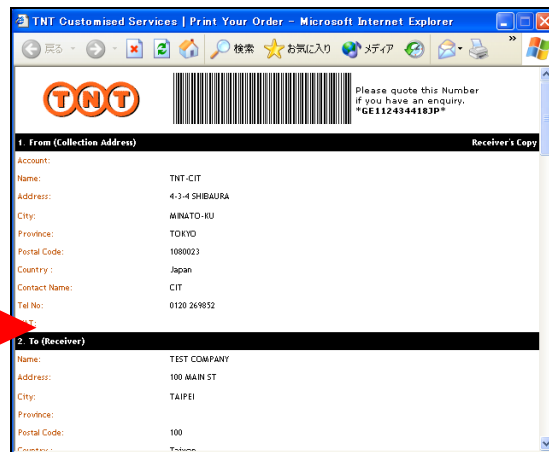
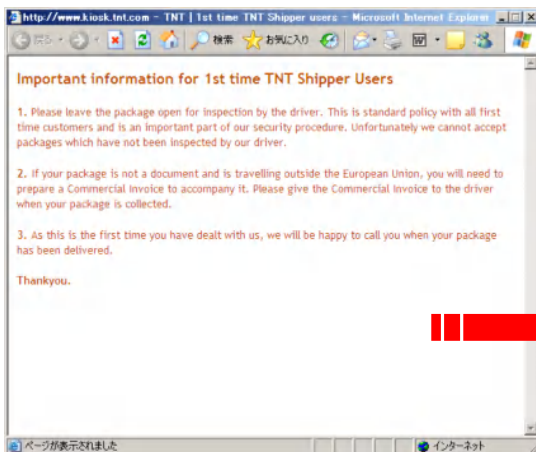

- ⑦ 必要に応じて各書類の **印刷必要** ボタンをクリックすると、印刷画面が表示されます。
印刷物全ての書類を荷物に添付して下さい。控えが必要な場合は、コピーをして保管して下さい。

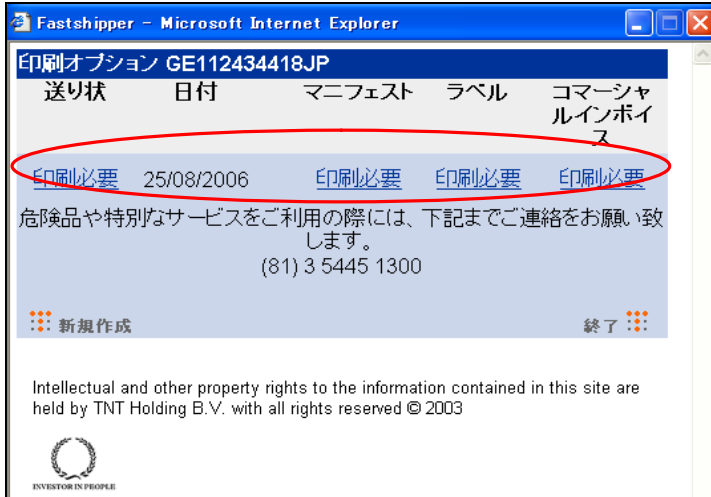

全て印刷が完了していない場合は、下記確認メッセージが表示されます。「OK」をクリックするとコンサイメント情報が削除されます。「キャンセル」で画面に戻って印刷物を全て印刷して下さい。



- ⑧ 例) マニフェストの **印刷必要** ボタンをクリックすると、下記参照の画面が表示されます。
※ 表示されない場合は、ポップアップブロックを解除して下さい。
プリンタのアイコンをクリックして印刷します。

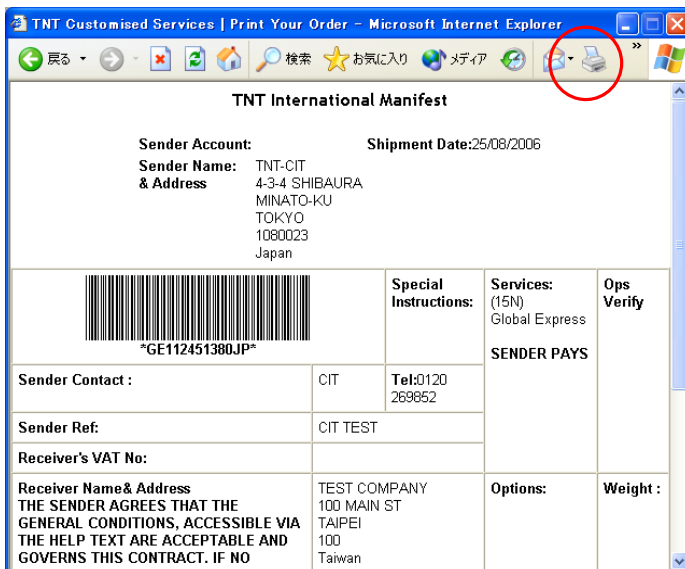

3. インボイスができました。プリンタのアイコンをクリックして印刷します。
 ※アイコンが表示されない場合は、右クリックして印刷をクリックすると印刷出来ます。

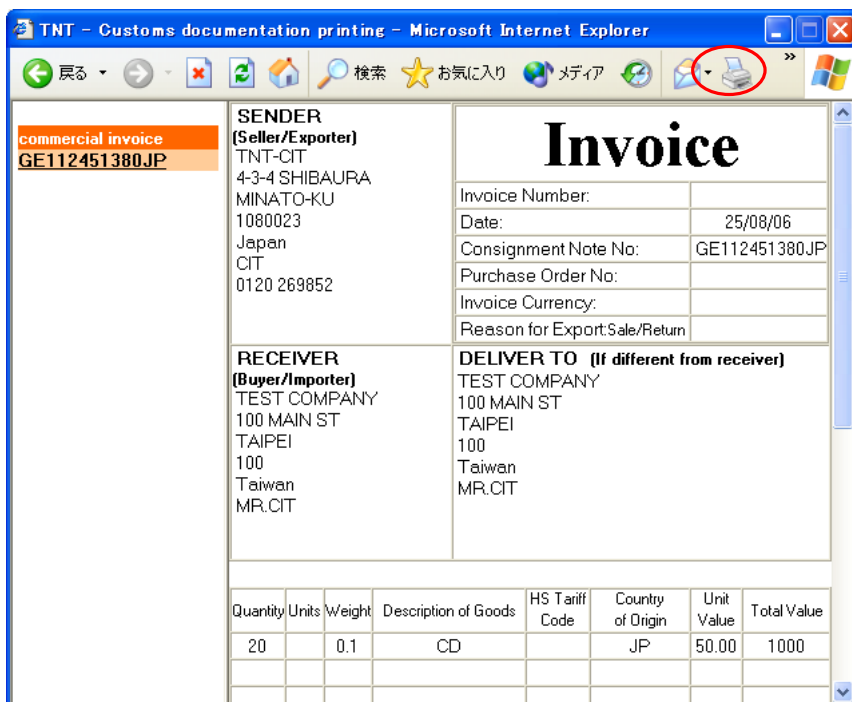

4. 以下のようなインボイスが印刷されます。

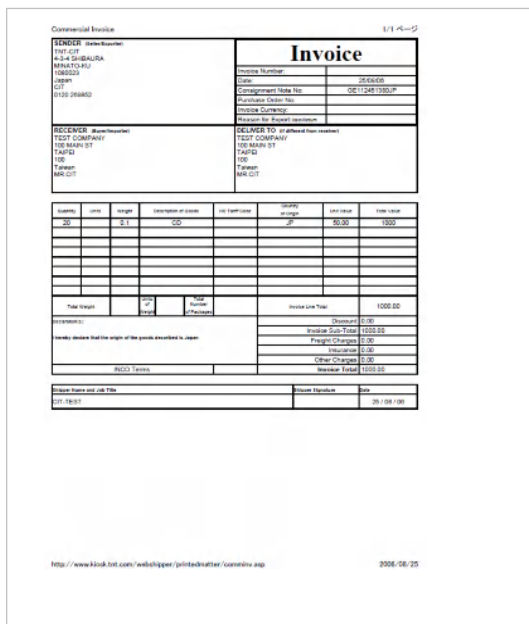

サービス・集荷・トレースなどに関するお問合せは、カスタマーサービス 0120-599-868まで
 送り状作成方法や、印刷方法などに関するお問合せは、ヘルプデスク 0120-269-852まで